le plus

www.ville-noisiel.fr

NOISIEL

Mai - Juin 2022

Supplément du Noisiel infos - N°276

Agenda

Un rappel des principaux rendez-vous présentés dans ce journal

- **Mercredi 11 mai**
  Théâtre jeunesse : T'es qui toi ?
  Page 12
- **Samedi 14 mai**
  Spectacle : Noisiel comedy show
  Page 1
  Murder party à l'Ancienne mairie
  Page 9
- **Dimanche 15 mai**
  Brocante
  Page 7
- **Samedi 21 mai**
  Marché circuit-court
  Page 8
- **Dimanche 22 mai**
  Spectacle : L'école des magiciens
  Page 12
- **Mardi 24 mai**
  Réunion publique site Chocolaterie
  Page 3
- **Samedi 4 juin**
  Noisiel en fête
  Page 10
  Rendez-vous aux jardins
  Page 9
- **Samedi 18 juin**
  Ateliers développement durable
  Page 6
- **Samedi 25 juin**
  Fête du quartier La Pièce-aux-Chats
  Page 7
- **Samedi 2 juillet**
  Fête du village
  Page 8

Retrouvez toute l'actualité de Noisiel sur le site *www.ville-noisiel.fr*, Facebook, Twitter et Instagram

Animation

Noisiel comedy show : des humoristes servis sur un plateau !

Plébiscitée en 2020, la grande soirée de l'humour revient cette année à l'auditorium Jean-Cocteau avec de nouveaux talents. Retrouvez sur scène de jeunes humoristes qui se succéderont avec leurs sketches délirants pour offrir un show unique. Wesley Weigel, le célèbre pensionnaire du Jamel Comedy Club, sera le maître de cérémonie. Accompagné du DJ Master Mike, il assurera l'ambiance tout au long du spectacle pour vous faire vivre un moment inoubliable.

Une occasion unique de découvrir la scène montante en « live » !

Avec (programme sous réserve de la disponibilité des artistes) : Sophia Belabbes, Flora Amara, Steve Tran, Redouane Behache, Zaef Maiga.

Samedi 14 mai à 20 h 30, à l'auditorium Jean-Cocteau. Tarif plein : 14 € ; tarif réduit : 10 €. Renseignements et réservation au 01 75 73 79 93 ou par e-mail à *culture@mairie-noisiel.fr*

Réservation en ligne sur *ville-noisiel.fr.*

Conseils municipaux

Les prochaines séances du Conseil municipal se tiendront **vendredi 20 mai** à 19 h et **vendredi 24 juin** à 19 h, à l'Hôtel de Ville. Accès libre.

Commémorations

- La municipalité convie la population à assister **dimanche 8 mai** à la cérémonie commémorant la victoire de 1945, qui mettait fin à la Seconde guerre mondiale. Rendez-vous à 11 h sur le parvis de l'Hôtel-de-Ville.
- **Samedi 18 juin**, une autre cérémonie marquera la journée nationale commémorative de l'Appel du général de Gaulle, le 18 juin 1940, à refuser la défaite et à poursuivre le combat contre l'ennemi. Rendez-vous à 11 h devant l'Hôtel-de-Ville.

Dîner avec les habitants

Invitez Monsieur le Maire et des Noisiéliens de votre entourage chez vous, autour d'un repas convivial et informel afin d'échanger sur la vie à Noisiel.

Pour organiser un dîner, contactez le 01 60 37 73 05, ou envoyez un e-mail à *concertation@mairie-noisiel.fr.* Ces repas reprennent après la période de crise sanitaire.

Collecte de sang

L'Établissement français du sang organise sa prochaine collecte à Noisiel **vendredi 27 mai** de 14 h 30 à 19 h 30 à la maison de quartier de la Ferme-du-Buisson (8 passage Louis-Logre). Les participants devront prendre rendez-vous sur *mon-rdv-dondesang.efs.sante.fr*.

Jumelage

Une délégation de Poreč à Noisiel

Entre Noisiel et Poreč (Croatie), le projet de jumelage prend corps. Après qu'une délégation d'élus noisiéliens (dont le Maire et son adjointe aux Relations internationales Mahdia Nedjari) s'est rendue à l'automne dernier dans cette cité touristique des bords de la mer Adriatique (près de 20 000 habitants), des représentants croates ont fait le chemin inverse du 30 mars au 2 avril dernier. Parmi eux notamment, le maire de Poreč Loris Peršurič et le président du Conseil municipal Zoran Rabar.

Outre un tour de Noisiel, une visite de l'exposition patrimoniale « L'imaginaire du chocolat Menier », plusieurs réunions de travail en mairie ont été organisées afin de poser les bases du futur jumelage.

L'accord de collaboration et d'amitié au bénéfice des citoyens des deux villes permettra des échanges d'expériences et des actions dans les domaines culturels, sportifs, sociaux ou encore éducatifs.

Élections

Et maintenant les législatives

Après l'élection présidentielle, place aux législatives. Les électeurs de Noisiel sont à nouveau appelés à voter, les dimanches 12 et 19 juin, pour désigner cette fois leur député. Élu au suffrage universel direct (scrutin majoritaire à deux tours) pour cinq ans (sauf dissolution de l'Assemblée nationale), cet édile vote la loi et contrôle l'action du Gouvernement. Noisiel fait partie de la dixième circonscription de Seine-et-Marne. Neuf bureaux de vote seront mis en place dans la ville. Attention : ils seront ouverts de 8 h à 18 h, soit une heure de moins que lors de l'élection présidentielle. Si vous êtes absent le jour du vote, pensez à la procuration. Choisissez l'électeur qui votera à votre place et donnez-lui mandat au plus vite. Pensez à anticiper : il y aura toujours un délai pour que votre démarche soit enregistrée.

Renseignements sur *maprocuration.gouv.fr* ou en mairie au 01 60 37 74 27.

Citoyenneté

Le CME fête ses 30 ans

Génération après génération, le Conseil municipal des enfants (CME) de Noisiel agit comme une école de la citoyenneté, et anime la ville. Il fêtera ses 30 ans d'existence en novembre lors d'une semaine spéciale, mêlant ses actuels élus et ses anciens membres, les animateurs, les partenaires, pour des retrouvailles conviviales, un partage d'expériences et de souvenirs.

Plusieurs animations sont prévues, à commencer jeudi 17 novembre par des élections dans les classes de CM2 pour le renouvellement partiel du Conseil. Le lendemain vendredi 18, une soirée dansante sera organisée pour cette même tranche d'âge au Pôle culturel.

Samedi 19 novembre sera consacrée à la célébration officielle. Les retrouvailles se dérouleront à la Salle polyvalente et sportive de la Ferme-du-Buisson (de 14 h 30 à 17 h 30). Après les discours, place au gâteau d'anniversaire et aux animations, avec la prestation d'un magicien et une démonstration dansante d'associations. Une exposition de photos et d'affiches retracera également l'histoire de cette instance noisiélienne.

Anciens membres du Conseil souhaitant participer à cette célébration, faites-vous connaître auprès de la municipalité. Contactez le cabinet du maire avant le 30 juin, par e-mail à *30anscme@mairie-noisiel.fr* ou au 01 60 37 73 03.

Entraide

Solidarité avec l'Ukraine

Face à l'urgence humanitaire générée par la guerre en Ukraine, le maire Mathieu Viskovic et l'équipe municipale ont souhaité apporter leur aide aux réfugiés, en partenariat avec la Protection civile, l'association des Maires de France et les services de l'État. Les habitants ont été mis à contribution, et l'élan de générosité a porté ses fruits. Une collecte de dons a ainsi été organisée début mars au Pôle culturel Michel-Legrand.

Ont été recueillis des produits d'hygiène (gel, savon, dentifrice, brosse à dents, couches, rasoir, mousse à raser, serviettes hygiéniques…) ou du matériel médical (gants à usage unique, masques chirurgicaux, pansements, solutions antiseptiques, matériel de suture…). S'y sont ajoutés des sacs de couchages, des couvertures de survie ou encore du matériel électrique courant.

La Ville a également mis à disposition de la Préfecture un appartement communal vacant, afin d'y loger une famille ukrainienne. Là aussi, un appel aux dons a été entendu pour le meubler et l'équiper (vaisselle, linge de maison, appareil électroménager). L'association Barakafood 77, l'Amicale du personnel de Noisiel et l'association Djamma-djigui ont proposé des denrées alimentaires et des vêtements.

Depuis le 22 mars, une mère trentenaire, sa fille de 10 ans et son fils de 8 ans y ont trouvé refuge. Ils ont fuit leur pays après que leur maison a été bombardée. Le secteur Affaires sociales de la Ville suit leur situation, les accompagne dans leurs démarches administratives. Les enfants ont pu rapidement être scolarisés.

Concertation

Rencontrez vos élus en juin

Deux rendez-vous de concertation sont prévus en juin à Noisiel.

- **Vendredi 3 juin** à 19 h se tiendra une réunion publique dans la salle polyvalente de l'école Jules-Ferry. Les habitants du quartier de la Mairie sont invités à venir dialoguer avec le Maire, des élus et des représentants des services municipaux sur divers sujets : travaux, sécurité, développement durable. L'accès est libre.
- **Vendredi 19 juin** à partir de 17 h 30 se tiendra un Café citoyen sur la place de l'Horloge. Ce moment sera l'occasion d'échanger de façon conviviale et informelle sur les sujets concernant la vie quotidienne dans le quartier du Luzard.

Renseignements au 01 60 37 73 05 ou par e-mail à *concertation@mairie-noisiel.fr*.

Chocolaterie : quel avenir ?

Quel devenir pour le site de la Chocolaterie ? Le débat s'ouvrira mardi 24 mai à 19 h dans la salle polyvalente de l'école Jules-Ferry afin d'exposer l'état du dossier et les points qui interrogent la municipalité et de nombreux habitants.
Pour rappel, il s'agit de créer un nouveau quartier ouvert sur la ville, tout en respectant le cadre de vie et la richesse patrimoniale existante. Accès libre.
Renseignements au 01 60 37 73 05 ou par e-mail à *concertation@mairie-noisiel.fr*.

Règlement local de publicité

Dans le cadre de la mise en place du règlement local de publicité communal, une concertation sera proposée en mai à l'Hôtel-de-Ville. Les habitants pourront prendre connaissance du document et faire part de leurs remarques. **Renseignements par e-mail à *urbanisme@mairie-noisiel.fr*.**

Juillet : sortie des seniors

La Ville organise une sortie destinée aux seniors **jeudi 7 juillet** à Les-Ormes-sur-Voulzie (77).
Elle débutera par une visite du musée de la Vie d'Autrefois, suivie par un repas dansant (cuisine traditionnelle).
Inscription obligatoire vendredi 17 juin de 9 h à 11 h 30 et de 14 h à 16 h 30 à la mairie, secteur retraités. Participation 15 € par personne (règlement par chèque, transport en car et déjeuner compris).

Concours d'éloquence

Les inscriptions désormais closes, place au concours d'éloquence 2022 ! Destiné aux 14-25 ans, cet événement organisé par le service jeunesse de la Ville se tiendra **samedi 28 mai** à l'auditorium Jean-Cocteau. Les participants s'affronteront lors d'une joute oratoire. Ouvert au public.
Renseignements au 01 60 06 84 06.

Hommage

Stéphane Proux honoré

En présence de Paul Miguel, conseiller régional, de François Bouchart, maire de Roissy-en-Brie et d'élus de l'équipe municipale de Noisiel, le maire Mathieu Viskovic a honoré à titre posthume Stéphane Proux le 14 mars dernier à l'Hôtel-de-Ville. L'ancien patron du magasin Super U de la commune a reçu la médaille de la Ville. Sa famille assistait à la cérémonie. Cette distinction valorise son investissement en faveur du dynamisme économique et associatif de Noisiel.

Décédé l'été 2021 à l'âge de 42 ans, l'entrepreneur était un féru de sport. Il pratiquait lui-même la compétition automobile, inscrit comme pilote dans la catégorie Alpine Europa Cup. Il était également partenaire de plusieurs clubs sportifs de la ville (football, basketball, handball, pétanque…).

Cadre de vie

À vous d'embellir la ville !

Afin d'inciter le plus grand nombre à embellir la commune, le traditionnel concours des jardins et balcons fleuris revient. Et cette année, une nouveauté est proposée. **Un prix spécial est en effet créé récompensant les nouveaux participants.**

Pour les trois catégories (jardins, balcons et appuis de fenêtre) les inscriptions au concours auront lieu du **lundi 9 mai au samedi 18 juin**. Le jury communal se rendra sur chaque site au début de l'été pour apprécier l'harmonie des couleurs, la variété des espèces, le jeux des volumes ou encore les éléments de décoration. Le concours porte sur les espaces fleuris visibles depuis l'espace public. La cérémonie de remise des récompenses aura lieu à l'automne. De nombreux lots sont à gagner.

Inscriptions en remplissant le formulaire disponible sur le site web de la Ville, ou par e-mail à *concoursfleuri@mairie-noisiel.fr* ou encore au 01 60 37 73 03 ou via le coupon réponse ci-dessous. Règlement disponible sur *ville-noisiel.fr*.

Afin de recueillir les candidatures, d'expliquer les règles et de susciter des vocations, la Ville organise plusieurs rendez-vous dans les quartiers sous la forme de Rencontres. On pourra aussi venir y donner ou échanger des outils de jardinage.

Rencontres jardin et balcon fleuris : mercredi 11 mai à 17 h 30 face à la maison de quartier des Deux-Parcs. Vendredi 27 mai à 17 h 30 place Émile-Menier. Mercredi 1er juin à 17 h 30 passage Louis-Logre. Mercredi 8 juin à 17 h 30 place de l'Horloge.

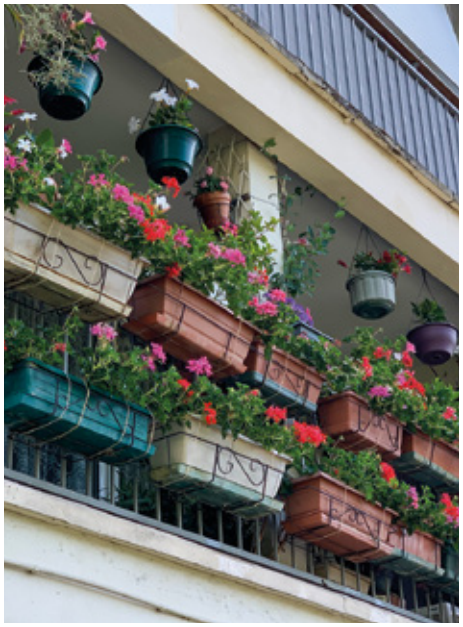

Concours Jardins et Balcons fleuris

Bulletin de participation

Catégorie (cochez) :
❑ Jardin visible de la rue
❑ Balcon visible de la rue
❑ Appui de fenêtre visible de la rue

Première participation (cochez) : ❑ oui ❑ non

Nom et prénom : .....
Adresse : .....
Étage (pour un immeuble) : .....
Téléphone : .....
Email : .....

Coupon à retourner au cabinet du Maire, à l'Hôtel de Ville.

Cadre de vie

Des plantations dans la ville

Les services municipaux étaient à pied d'œuvre ces dernières semaines pour végétaliser la ville. Des arbres tombés lors d'une tempête en 2021 ont ainsi été remplacés. C'est le cas de deux érables rue du Commandant Bouchet (au Potager) et d'un érable square Jean-Jacques Rousseau. Un tilleul a été planté cours du Château. Ces variétés ont été choisies pour leurs racines plongeantes qui n'endommagent pas le trottoir.

La place Jean-Racine (en photo) est en cours de rénovation. Des conifères, des haies de rosiers et de la pelouse ont été plantés.

En avril, des plantes vivaces (dont des graminées) ont trouvé place sur le terre-plein central de l'avenue Pierre-Mendes-France, d'autres plantes et des arbustes étant implantés côtés trottoirs.

Du 9 mai au 17 juin, cet effort s'intensifiera avec la campagne annuelle d'embellissement des ronds-points, terre-pleins, massifs (d'entrée de ville notamment) et jardinières dans toute la commune. Quelque 19 000 plants de fleurs annuelles ont été commandés. Parallèlement, les services poursuivent le travail quotidien du désherbage, de la tonte et de l'entretien des espaces verts.

Commerce

En mai, le marché s'anime !

Mai sera l'occasion d'un coup de projecteur sur le marché du Luzard et ses commerçants. Dans le cadre de la Fête internationale des marchés tout d'abord, mercredi 18 et vendredi 20 mai, les clients bénéficieront d'animations festives sur le thème du bien-être. Une tombola sera organisée et des lots seront à gagner à l'issue d'un tirage au sort : des Smartbox thématiques et des week-ends spa.

Pour célébrer la fête des mères, des roses seront par ailleurs distribuées aux mamans mercredi 25 mai.

Marché du Luzard, cours des Roches, mercredi et vendredi de 15 h à 19 h.

Seniors : repas d'été

Ouvert à tous les retraités, le prochain repas d'été des seniors aura lieu le jeudi 23 juin à 12 h à La Pergola. Le repas sera suivi à 15 h d'une conférence sur l'Égypte. Tarif : 5,60 €. Pass vaccinal demandé. **Inscription du 13 au 17 juin au 01 60 37 05 59.**

Plan de veille canicule

Les personnes en situation de handicap, âgées de 60 ans, reconnues inaptes au travail et les personnes âgées de 65 et plus qui le souhaitent peuvent demander une inscription au fichier de prévention canicule sur *ville-noisiel.fr* depuis l'onglet « Démarches », par e-mail à *retraites@mairie-noisiel.fr* ou au 01 60 37 73 66.

Les écoliers plantent des arbres

Le 12 avril, dans le cadre d'un projet pédagogique environnemental expliquant l'utilité de la végétation en général et notamment des arbres en ville, les élèves de six classes de l'école élémentaire Jules-Ferry y ont planté un cerisier, un mirabellier et un pommier dont ils pourront récolter les fruits à l'avenir.

Le 14 avril, d'autres élèves à l'école élémentaire de la Ferme-du-Buisson ont accompagné la plantation de cerisiers près du terrain de sport derrière l'école. Rappelons aussi que plusieurs établissements scolaires de la ville possèdent déjà un jardin pédagogique.

Opération tranquillité vacances

Toute l'année, mais surtout en période de vacances, la police municipale propose une surveillance gratuite du domicile des Noisiéliens lorsqu'ils s'absentent plusieurs jours. Pour y avoir accès, s'inscrire auprès du poste de police municipale place Gaston-Defferre (accueil du lundi au vendredi, de 8 h 30 à 12 h et de 13 h 30 à 17 h). Présenter un justificatif de domicile, une pièce d'identité, indiquer vos dates d'absence et fournir les coordonnées des personnes à prévenir d'urgence. À noter que jusqu'en octobre, la permanence téléphonique de la police municipale est étendue les dimanches et jours fériés de 10 h à 17 h.

Renseignements au 01 60 37 74 36.

Le Cross scolaire au Parc

La Ville et l'Éducation nationale organisent **mardi 14 juin** toute la journée dans le parc de Noisiel un cross pour près de 700 élèves de la commune, scolarisés dans les écoles élémentaires.

JO cherche bénévoles

Vous souhaitez prendre part aux Jeux Olympiques et Paralympiques ? En tant que Collectivité hôte, l'Agglomération Paris-Vallée de la Marne (dont Noisiel fait partie) s'est engagée dans le programme des volontaires proposé par Paris 2024. Elle offre ainsi aux habitants la possibilité de vivre cette aventure de l'intérieur, en devenant bénévole pour des missions variées. Pour cela, il faut avoir au minimum 18 ans au 1er janvier 2024, habiter Noisiel, parler français et/ou anglais, être disponible au moins 10 jours (consécutifs ou non) sur la période des Jeux et adhérer aux valeurs olympiques et paralympiques.

Informations et inscription sur *territoire-sportif.agglo-pvm.fr*

Inscriptions au Conservatoire

Pour la saison prochaine, les inscriptions au Conservatoire de Noisiel sont ouvertes **du 11 mai au 12 juin 2022 inclus**. Véritable école des arts vivants, il accueille les élèves dès 4 ans. Une journée portes ouvertes est organisée le samedi 11 mai de 9 h à 18 h. Informations (cours et ateliers en danse, musique, théâtre) sur le site *conservatoires.agglo-pvm.fr*.

Atelier cuisine durable

Samedi 21 mai de 10 h à 13 h, un nouvel atelier « alimentation durable » est organisé à la Maison de la Jeunesse (15 personnes maximum) pour apprendre à cuisiner de façon à manger sainement, avec un budget maîtrisé, en mesurant l'impact environnemental de ce que l'on prépare. L'idée ? Ce qui est bon pour la planète est bon pour soi.

Pour y participer, s'inscrire au 01 60 37 73 14 ou par e-mail à *developpement.durable@mairie-noisiel.fr*.

Opération ville propre

Une nouvelle opération de ramassage citoyen de déchets dans l'espace public est organisé à Noisiel. Le matériel est fourni (gants, chasubles, pinces, sacs poubelle…). Des équipes seront constituées pour aller rayonner dans les quartiers. Après l'arrivée, un tri pédagogique des déchets ramassés sera organisé en commun, le fruit de la collecte étant déversé sur une grande bâche.

L'opération mobilisera aussi des élèves de classes élémentaires de la ville, ainsi que des membres du Conseil municipal d'enfants et du Conseil des jeunes.

Samedi 14 mai de 14 h 30 à 17 h 30. Inscription sur *ville-noisiel.fr*. Départ de la place Gaston-Defferre. Informations au 01 60 37 73 14 ou par e-mail à *developpement.durable@mairie-noisiel.fr*.

Ateliers sur le développement durable

Objectif développement durable **le 18 juin** prochain à Noisiel ! De 14 h à 17 h place Gaston-Defferre (au Luzard), plusieurs ateliers seront mis en place afin de sensibiliser les Noisiéliens à des pratiques quotidiennes éco-responsables.

Associations et organismes spécialisés dans le retraitement des déchets seront présents. Ils proposeront ainsi notamment une collecte d'objets électriques et électroniques, un atelier réparation afin de lutter contre l'obsolescence programmée et de redonner vie aux petits appareils de la maison. Une animation sur la nutrition donnera d'utiles conseils aux habitants présents. La Maison intercommunale de l'insertion et de l'emploi présentera un atelier solidaire de réparation de vélo. Il sera couplé avec un circuit d'apprentissage et un travail pédagogique autour des règles de sécurité, d'entretien du matériel et de maniement du vélo. Enfin, le public pourra jouer sur place à un quiz, la Fresque du climat, pour comprendre les enjeux du dérèglement climatique tout en s'amusant.

Renseignements au 01 60 37 73 14 ou par e-mail à *developpement.durable@mairie-noisiel.fr.*

Politique de la ville

Destination plage pour tous

Deux sorties à la mer sont proposées par la Ville aux familles noisiéliennes, les **samedis 23 juillet** et **20 août** à Houlgate (Calvados). Cette station touristique et sportive normande offre de nombreuses activités de loisirs et dispose d'un fort patrimoine hérité des années 1900 et de la Belle Époque. Au programme : la plage naturelle, les falaises de craie sombre, les sentiers de balade, et le bon air marin à respirer sans modération. L'occasion donnée au plus grand nombre de s'évader en bord de mer cet été.

L'encadrement est assuré par les médiateurs de quartier. 61 places sont disponibles. L'inscription se fait en mairie de 9 h à 11 h 30 et de 14 h à 16 h 30 les **lundi 20 juin** et **mercredi 22 juin**. Également **jeudi 23 juin** de 9 h à 11 h 30. *Sorties destinées en priorité aux personnes n'y ayant pas déjà participé les deux années précédentes.*

Tarifs : 4,5 € de 3 à 18 ans, 8,50 € par adulte. Le repas n'est pas fourni. Le départ se fera en autocar à 6 h 45 sur le parking des cars près du lycée Simone-Veil (85 cours des Roches, devant le Crédit agricole). Retour en soirée. Renseignements au 06 12 81 23 51.

Vie de quartier

La Pièce-aux-Chats en fête !

Plus de 200 personnes s'y étaient pressées l'an dernier : la fête du quartier de la Pièce-aux-Chats est de retour !. Services de la Ville, partenaires institutionnels, associatifs et habitants seront présents pour créer du lien, discuter et partager un moment festif. Des activités sportives et ludiques sont prévues et des structures gonflables seront mises à disposition des enfants. Après un apéritif offert par la Ville (19 h), il sera temps de partager le repas commun (participation de 2,50 €).

Samedi 25 juin, animations de 14 h à 18 h rue Anatole-France, devant le bureau des médiateurs et le terrain de pétanque.

Animation

Le retour de la brocante

Les rues de la cité ouvrière s'apprêtent à accueillir curieux, amateurs de bonnes affaires et chineurs invétérés. Le choix sera large : vêtements, jouets, vaisselle, livres, objets des plus divers…

Chaque année cet événement rassemble un très large public et plus de 200 exposants sur près de 1 200 mètres de linéaire de vente, à la cité Menier.

On retrouvera également pour cette occasion des points de vente de restauration. Les commerçants de la place devraient sortir leur terrasse pour assurer l'ambiance.

Les enfants, eux, retrouveront barbe à papa, trampoline et manège.

Dimanche 15 mai de 9 h à 18 h. Renseignements au 01 75 73 79 93 ou par e-mail à *animation@mairie-noisiel.fr.*

Échecs : festival de parties rapides

L'association Noisiel Échecs organise son premier Festival jeunes de parties rapides. Ce sera **lundi 6 juin** de 9 h à 19 h, à la maison de quartier de la Ferme-du-Buisson.

Renseignements : 06 71 17 34 65

Stages sportifs d'été

Entre le 11 et le 29 juillet, la Ville de Noisiel propose trois stages sportifs de cinq jours aux enfants du CE1 au CM2. Au programme : badminton, handball, ultimate, tchoukball, hockey, course d'orientation, gymnastique, kinball…

Réservation possible sur une, deux ou trois semaines. Inscriptions en ligne depuis l'Espace citoyens sur le site de la Ville à partir du lundi 23 mai.

Renseignements au 01 60 37 73 88 (service éducation/activités périscolaires). Tarifs sur *ville-noisiel.fr*.

Atelier teinture : l'art du Tataki Zomé

Avec l'association Nuances de Flow, visitez le jardin du parc de Noisiel pour découvrir les plantes qui colorent et glaner quelques pétales et feuilles. Installés au parc, vous créerez de belles empreintes sur tissu. Le matériel sera fourni mais vous pouvez amener un vieux vêtement blanc en coton ou un totebag pour le customiser.

Ouvert aux enfants à partir de 7 ans, accompagnés d'un adulte.

Samedi 14 mai, de 14 h à 17 h , samedi 11 juin de 14 h à 17 h. Rendez-vous au jardin partagé du parc de Noisiel. Inscription et renseignements : *contact@nuancesdeflow.com*.

Jardin médicinal au parc

Au fil des saisons, participez à la création d'un jardin de plantes médicinales. Au programme : aménagements communs, jardinage et dégustations. À chaque séance, une plante médicinale sera mise en valeur, pour découvrir ses propriétés et ses usages au quotidien.

Prévoir une tenue adaptée aux conditions climatiques et au travail de jardinage ainsi que votre propre paire de gants.

Ouvert aux enfants accompagnés d'un adulte et aux adultes.

Samedi 28 mai, de 15 h à 17 h, samedi 25 juin, de 10 h à 12 h 30. Rendez-vous au jardin partagé du parc de Noisiel. Inscription et renseignements : *reseau.pensees.sauvages@gmail.com*.

On danse aux Deux Parcs !

Valse, tango, chachacha-salsa, rock, slow, paso, madison, zouk, compas… L'association des locataires des Deux-Parcs organise des après-midis dansants à la Maison de quartier (rue Marcelin Berthelot, entrée Allée-des-Bois) les **dimanches 15 mai, 29 mai, 12 juin, 26 juin et 10 juillet** de 14 h à 18 h. Entrée : 4 € (adhérents ALDP) et 6 € (non adhérents).
Une boisson et une part de brioche offertes. 70 personnes maximum.
Renseignements au 09 80 48 27 06.

Animation

Fête de la musique : avis aux amateurs !

Pour pratiquer, pour écouter, ouvrez vous à tous les styles ; la fête de la musique s'y prête. Rendez-vous le **21 juin de 18 h à 23 h** dans les rues de Noisiel, et venez jouer seul ou en groupe, quelque soit l'instrument choisi pour partager votre passion. Instrumentistes, chanteuses et chanteurs, vous pourrez investir l'espace public à votre guise sans fausse note, en toute autonomie.

Avant le lundi 6 juin inclus, déclarez votre participation au service animation de la Ville en indiquant l'adresse où vous vous tiendrez, l'heure où vous vous produirez, le nombre de musiciens, le genre joué (variétés, jazz, rap…) et vos coordonnées. Ces informations serviront à établir un programme sur les supports numériques de la Ville.

Pour vous faire connaître, envoyer un e-mail à *animation@mairie-noisiel.fr*.
Renseignements au 01 75 73 79 93.

Marché de producteurs

Enjeu écologique et économique propre à conforter le lien et la confiance entre le producteur et le consommateur, le marché en circuit court s'installe à Noisiel cette année encore dans la cité Menier. 22 producteurs seront présents (17 l'étaient l'an dernier). Le choix sera varié d'un étal à l'autre : huiles, bières, vins, boulangerie-pâtisserie, confitures, miel, chocolat, viandes, fromages, huîtres, poissons.

L'événement est organisé en partenariat avec l'association seine-et-marnaise Circuits-courts.

Samedi 21 mai, de 9 h à 17 h place Émile-Menier. Renseignements au 01 75 73 79 93 ou par e-mail à *animation@mairie-noisiel.fr*.

Fête du Village : sur un air de guinguette

De la danse, de la chansonnette et une ambiance de guinguette : ce sera le menu de la Fête du Village, organisée début juillet place Émile-Menier.

Sébastien Charluet montera sur scène. Compositeur et interprète de variété française, il chantera les grands classiques du répertoire français.

Un plancher sera installé sur la place afin que les spectateurs puissent danser.

Des associations locales tiendront un stand de restauration salée-sucré, avec boissons.

Des tables seront disposées sur la place avec des guirlandes lumineuses pour offrir une ambiance festive et chaleureuse. Les bars seront ouverts.

Samedi 2 juillet de 20 h à minuit. Accès libre. Renseignements au 01 75 73 79 93.

Patrimoine

Murder party à l'Ancienne mairie

Voici une façon originale de découvrir le riche patrimoine noisiélien. Nous sommes à l'époque Menier, et un vol a été commis. Le buste de la Marianne de l'Ancienne mairie a disparu. Il s'agit d'identifier le coupable et de retrouver la statue lors d'une murder party, prétexte à la découverte et à la curiosité. Ce jeu d'enquête à huis clos à base d'indices et d'énigmes à résoudre est à pratiquer seul, en famille ou entre amis. Il fait appel aux compétences logiques de chacun, à la rapidité et à la sagacité des joueurs.

Samedi 14 mai à l'Ancienne mairie (200 place Gaston-Menier). Une session de jeu toutes les heures de 14 h à 19 h. À partir de 10 ans. Gratuit, sur inscription auprès du service patrimoine et tourisme au 01 60 37 73 99, ou par e-mail à *patrimoine@mairie-noisiel.fr.*

Les légendes du parc

Pour cette nouvelle édition des Rendez-vous aux jardins, le service patrimoine et tourisme de la Ville renouvelle ses balades contées dans le parc de Noisiel.

Il s'agira de retrouver son âme d'enfant en suivant un étrange personnage (un comédien) dans les bois, chemins et clairières de ce lieu de loisirs aménagé en jardin à l'anglaise.

À ses côtés, on se promènera en recueillant tout à la fois ses précisions historiques, ses explications sur le milieu naturel, mais aussi ses anecdotes et légendes féeriques et surnaturelles. Un mélange des genres bienvenu pour passer un bon moment.

Samedi 4 juin au parc de Noisiel. Plusieurs départs à partir de 14 h. Lieu de rendez-vous : grille d'honneur (cours du Château).
À partir de 6 ans. Gratuit. Renseignements et réservation (obligatoire) auprès du service patrimoine et tourisme au 01 60 37 73 99, ou par e-mail à *patrimoine@mairie-noisiel.fr*.

Les visites découvertes

Le service patrimoine et tourisme organise des visites du patrimoine local jusqu'à l'été prochain.

• Ainsi, les **samedis 18 juin** (14 h 30) et **2 juillet** (11 h), un circuit propose **la découverte de la Cité ouvrière** créée par les industriels chocolatiers Menier et de l'Ancienne chocolaterie (par l'extérieur uniquement, pas d'accès au site).
Sur réservation, la visite dure près de deux heures. Le départ se fait à l'Ancienne mairie (200, place Gaston-Menier). Tarifs : plein 8 €, réduit 5 €. Gratuit pour les moins de six ans.

• Le service propose également le **2 juillet** (à 14 h 30) un circuit **« Les secrets du parc de Noisiel »** évoquant les curiosités de ce site, ses arbres remarquables, ses fabriques de jardin.
La durée de la promenade est d'1 h 30 environ. Le départ se fait de la grille d'honneur, cours du château. Entrée : 7 € (plein), 5 € (réduit) et gratuit pour les moins de six ans.

Renseignements et réservation auprès du service patrimoine et tourisme au 01 60 37 73 99.

Tourisme : idées de sorties

Visites guidées insolites près de chez vous, trésors cachés : pour découvrir et explorer les richesses du territoire de Paris-Vallée-de-la-Marne, retrouvez le bus itinérant de l'Office de tourisme de l'Agglomération qui stationnera à Noisiel, parvis de la gare RER, les **20 mai, 3 juin** et **17 juin** de 14 h 30 à 17 h.

Sport

Entrez dans la course avec l'Oxy'Trail

À grandes foulées, la 9e édition de l'Oxy'Trail approche. **Samedi 25 et dimanche 26 juin**, près de 6 000 coureurs se presseront dans le parc de Noisiel pour ce week-end sportif et familial qui proposera le samedi un circuit de marche nordique de 11 km.

Les mordus de course (en individuel ou en groupe) choisiront le dimanche entre trois parcours différents entre ville et nature sur 5 km, 13 km et 23 km, ou encore trois courses pour les enfants (de un, 1,5 et 2 km).

Organisée par l'Agglomération Paris-Vallée-de-la-Marne, cette manifestation installera son village d'animations dans le parc de Noisiel, avec restauration, conférences thématiques et ateliers bien-être. Jusqu'à l'Ile-de-loisirs de Vaires-Torcy d'un côté et le parc du château de Champs-sur-Marne de l'autre, les circuits traverseront notamment Noisiel, longeant les bords de Marne et passeront près de la Ferme du Buisson et de la Chocolaterie Menier.
Inscriptions jusqu'au 23 juin.
Renseignements et inscription sur *oxytrail.fr*.

Noisiel en fête : animaux, sport et bien-être

Vous attendez d'un samedi de juin qu'il soit ludique, convivial et familial ? « Noisiel en fête » est fait pour vous ! Parents et enfants devraient une fois encore trouver matière à se divertir au travers d'ateliers et d'animations très variés, sur l'esplanade François-Mitterrand et au gymnase du Cosom.

Il y en aura pour tous les goûts et tous les âges lors de cette nouvelle édition, placée sous le signe des animaux. Ainsi, une mini-ferme pédagogique sera présentée aux enfants, qui pourront également bénéficier de promenades à dos de poney.

Un stand de maquillage viendra ajouter à la bonne humeur. Laissez-vous tenter par ailleurs par une séance de bien-être sur les stands de réflexologie (éliminer les tensions par le massage) et d'ostéopathie (manipulation des os et des muscles).

Pour se dépenser, deux structures gonflables, un mur d'escalade, un ring de boxe, des parcours d'obstacles, un trampoline géant et un chemin de motricité seront mis à disposition.

Vous pourrez également profiter d'animations sportives au City stade. Le grand kiosque de l'esplanade sera par ailleurs le théâtre de nombreuses démonstrations artistiques et sportives livrées par des associations qui ne manqueront pas de vous époustoufler toute l'après-midi. Des associations assureront la restauration, et tiendront des stands d'activités thématiques.

Samedi 4 juin, de 12 h 30 à 18 h 30 sur l'esplanade François-Mitterrand et au gymnase du Cosom. Entrée libre. Renseignements au 01 75 73 79 93 ou sur *ville-noisiel.fr*.

Des Noisiéliens sur scène à la Ferme

C'est à un voyage dans l'héritage des sonorités africaines jusqu'aux musiques d'aujourd'hui que nous convie le festival « Groove music, please », deuxième du nom mais premier en public. Pour cause de Covid, le premier l'an dernier s'était tenu en streaming. Cette longue nuit musicale est pour l'essentiel organisée par des artistes de Marne-la-Vallée, dont quatre sont Noisiéliens.

C'est le cas de Julien Fougeron, créateur musical et « faiseur de rythme », de Laurent Ansieau (de l'association LPLP), du percussionniste Daniel Kontogom ou encore du DJ Régis Laclef (nom de scène Warcko).

Un panel d'artistes évoluera d'abord sur scène, avant que des Djs n'animent la piste de danse sur des rythmes que l'on promet chaloupés. Jazz, funk et afro riment avec hip-hop et house music, annonce le programme. La soirée est proposée par un collectif d'artistes, réunissant Coffee Break records, Meauxtown, Cheesecake et hello Panam. Laissez-vous guider par leurs sons, leurs sélections de vinyles et surtout, venez faire vibrer la piste de danse !

Samedi 11 juin de 20 h à 6 h, Ferme du Buisson.
Entrée : 15 € (prévente) et 17 € sur place.
Renseignements sur *lafermedubuisson.com*.

Sortir à la Ferme

En mai, c'est le week-end cirque !

Rendez-vous désormais traditionnel à la Ferme du Buisson, le Week-end cirque mettra en valeur les arts circassiens les 14 et 15 mai après-midis, pour un bel aperçu de la création contemporaine. En famille, venez découvrir quatre spectacles et autant de regards singuliers sur les arts du cirque.

Dans « StOïk », une toute petite bonne femme et un grand bonhomme dégingandé évoluent dans un monde fantaisiste, en mélangeant le cirque, le jeu clownesque et la musique. Ils créent un spectacle poétique et éminemment comique.

Avec « Le Lac des cygnes », revisitez vos classiques grâce à cinq artistes qui maîtrisent à la fois le cirque et la danse, sur la musique bien connue de Tchaïkovski, réarrangée par Florence Caillon.

Enfin, avec les créations « IntudeWail » et « Screws », portez un regard totalement inédit sur ce qu'il est possible de faire avec des agrès insolites, entre ventouses et chaussures de montagnes à crampons ! Laissez-vous tenter par ces spectacles qui ont en commun leur capacité à nous transporter vers des horizons poétiques.

Programme complet sur *lafermedubuisson.com.*

©Hugo Goldini

Culture

Le festival Par has'Art revient

Festival des arts de la rue, « Par has'Art » aura lieu cette année du 1er au 10 juillet dans les douze villes de l'Agglomération Paris-Vallée de la Marne.

Si le temps fort (les 9 et 10 juillet) se passe à Chelles, avec une dizaine de spectacles, le festival fera également halte à Noisiel le 7 juillet avec la pièce « Mellow Yellow ».

Cette création signée Juri Bisegna, Ottavio Stazio et Ricardo S.Mendes, mêle fantaisie, cirque et danse.

©RICARDO.S.MENDES

Ces trois personnalités partagent une même vision : un jongleur formé à la danse hip-hop, un dessinateur architecte portugais devenu jongleur de haut niveau, et un clown italien manipulateur de chapeaux et spécialiste de la house dance.

« Mellow Yellow » nous plonge dans un univers du quotidien : quelques chaises, une radio, une plante…

Avec une petite dose d'absurde et un trait de malice, les voilà qui réussissent le fol accord entre danse, jonglage et acrobatie. Leurs personnages détiennent l'art d'assembler les détails et leur virtuosité fait le reste, pour un spectacle étonnant et réjouissant à la fois

Jeudi 7 juillet à 18 h 30, Promenade Jean-Jacques Rousseau (en plein air). Durée : 45 mn. Entrée libre. Tout public. Renseignements sur *agglo-pvm.fr.*

ÉTAT-CIVIL

BIENVENUE !

• **FÉVRIER** • **3 :** Ivy LEMOYNE. **7 :** Pablo ROMAIN. **12 :** Neyann JEAN-BAPTISTE. **14 :** Savitha MOUNISSAMY et Noam BOUVIER. **17 :** Thewin LEKAYA-LA-KIÉLA. **19 :** Ethan ANOMAN. **22 :** Saly SAMB. **25 :** Daryl ASSEMAT. **26 :** Gemma PACKA BANTHOU JAPPONT. **27 :** Malo CHEVALIER et Louna BAILLY JEANNOT.

• **MARS** • **10 :** Ethan MISSATOU. **15 :** Guy AMESSAN. **21 :** Kelzam KAMALDINE.

ILS SE SONT DIT « OUI »

• **FÉVRIER** • **26 :** Anissa BENZINE et David CHUN.• **MARS** • Ouahiba ILIMI et Brahim BELKADI.

ILS NOUS ONT QUITTÉS

• **JANVIER** • **28 :** Hilaire ZADJI

• **FÉVRIER** • **6 :** Acacio CARPINTEIRO DE BARROS. **11 :** Alain LEMOINE et Jean-Pierre ZUCCARELLI. **15 :** Daniel NGANGULA. **23 :** Frédéric BIAUX. **24 :** Teng Juong LIM. **25 :** Luzdivina JORGE MARTIN.

• **MARS** • **1 :** Isabelle DOUCET. **2 :** Messaouda YAKHELF. **9 :** Andrée LACROUTE. **11 :** Din LEK. **16 :** Saliha DERRAZ. **19 :** André LE CLEUYOU. **29 :** Georgette MOUGEOT.

• **AVRIL** • **2 :** Huguette RICHALET.

Conformément à la loi Informatique et Libertés et à l'article 9 du Code civil, vous pouvez, si vous êtes concerné, vous ou un membre de votre famille, vous opposer à la parution dans nos colonnes d'une naissance, d'un mariage ou d'un décès, en informant avant notre date de bouclage le service État-civil au 01 60 37 73 58.

Théâtre jeune public : T'es qui toi ?

Méli et Mélo sont inséparables, ils font tout ensemble : manger, s'habiller, se laver, jouer… Ils sont aussi d'accord pour tout et sur tout. C'est comme ça les vrais amis. Seulement voilà… Dans cette relation fusionnelle et exclusive, Mélo étouffe. Alors, une nuit, il s'invente un nouvel ami. Il est le seul à le voir et à l'entendre mais ça ne fait rien, il l'adopte. D'un duo, on passe à un trio. Et rien ne va plus ! Méli est désemparé, jaloux, malheureux et Mélo se sent coupable…

Après bien des chamailleries, ils réaliseront que leurs différences n'empêchent en rien leur précieuse relation. Cela donne un spectacle drôle, très visuel dans lequel le mime et le théâtre burlesque se mêlent pour raconter une histoire d'amitié mouvementée.

Mercredi 11 mai à 15 h à l'auditorium Jean-Cocteau. Tarif unique : 4 €. Âge : de 3 à 10 ans. Durée : 50 minutes.
Réservation au 01 75 73 79 93 ou par e-mail à *culture@mairie-noisiel.fr.*
Réservation en ligne sur *ville-noisiel.fr*

À l'école des magiciens

Étourdi, farfelu, Sébastien est votre professeur de magie. Un professeur loufoque mais très fort, qui va vous enseigner vos premier tours de magie, vous prenant comme assistant jusqu'à réaliser des prestations incroyables. Jusqu'au moment où, au hasard d'une expérience qui tourne mal, il en oublie son art et sa mémoire. Complicité, humour, suspens, tendresse, blagues, gaffes et gags, tous les ingrédients d'un spectacle de magie sont là.

Dimanche 22 mai à 17 h à l'auditorium Jean-Cocteau. Durée : 1 h 20. Âge : + de 6 ans. Tarif plein 6 €, tarif réduit : 4 €.
Renseignements et réservation au 01 75 73 79 93 ou par e-mail à *culture@mairie-noisiel.fr.*
Réservation en ligne sur *ville-noisiel.fr.*

Peinture, sculpture : Helen Powles expose

Anglaise depuis longtemps installée en France, Helen Powles a commencé à peindre avant de découvrir le plaisir de modeler la terre. Elle crée des pièces uniques en céramique, souvent associée à d'autres matières, comme le bois. Parfois, elle les traduit aussi en bronze. Difficiles à classer, ses toiles et ses sculptures figuratives s'inspirent souvent de la mythologie, du sacré et sont les fruits de ses méditations. Elle expose régulièrement tant en région parisienne qu'en province.

Ses œuvres se trouvent aujourd'hui dans des collections privées en France, Angleterre, Italie, Japon et en Nouvelle-Zélande.

Du 14 au 28 mai au Pôle culturel Michel-Legrand (34 cours des Roches). Entrée libre du lundi au vendredi de 9 h 30 à 12 h et de 14 h à 17 h (le samedi de 9 h 30 à 12 h et de 14 h à 16 h).
Renseignement au 01 75 73 79 93 ou par e-mail à *culture@mairie-noisiel.fr.*

le plus

Directeur de la publication : Mathieu Viskovic.
Rédacteur en chef : Sandrine Bayart-Caliste.
Rédaction : Olivier Pelladeau.
Photographies : Service communication et crédits indiqués.
Responsable communication : Charles Gaillard.
Assistante de communication : Martine Chrismant.

Maquette PAO : Bleu Banquise.
Impression : Perigraphic
sur papier 100 % PEFC, fabriqué à partir de bois provenant de forêts gérées durablement. Tirage : 7 100 exemplaires.
Renseignements : Service communication / Mairie de Noisiel : 26, place Émile-Menier 77186 Noisiel
Tél. 01 60 37 73 78
Site internet : www.ville-noisiel.fr

Pour paraître dans *"le Plus"*

Pour formuler votre demande de parution d'annonce dans *"Le Plus"*, contactez le service communication de la Ville **trois mois avant sa diffusion.**
Informations diffusées sous réserve de la place disponible et d'une périodicité exceptionnellement modifiée.
Pour tout renseignement, contacter le 01 60 37 73 78.
E-mail : ***communication@mairie-noisiel.fr***

Par respect pour l'environnement, pensez au recyclage de ce papier. Ne pas jeter sur la voie publique.