VILLE DE NOISIEL

Saison culturelle

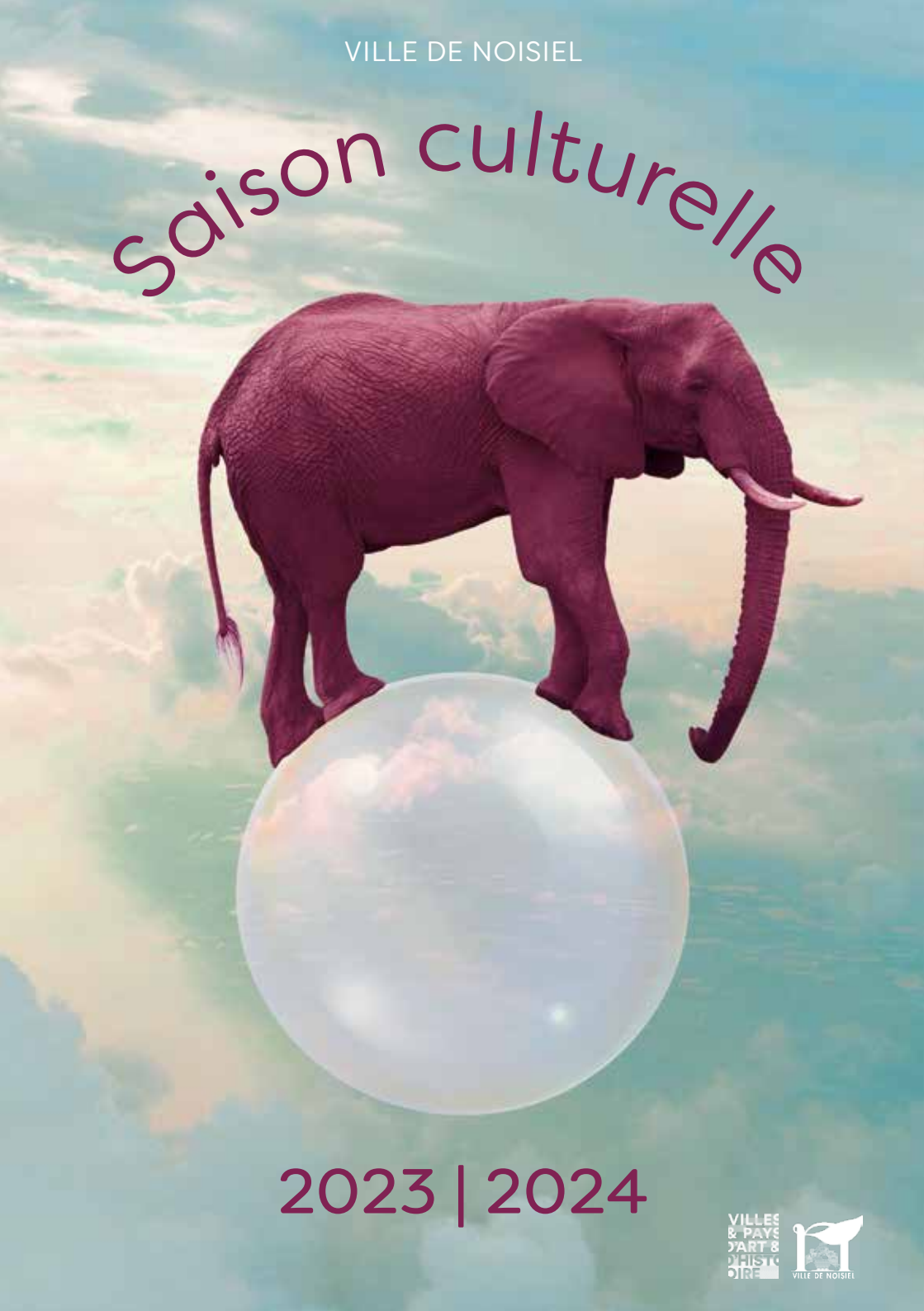

2023 | 2024

VILLES & PAYS D'ART & D'HISTOIRE

VILLE DE NOISIEL

OFFREZ
UN SPECTACLE !

Noël, un anniversaire,
une fête...
plutôt qu'un objet,
offrez des émotions !

Pour un billet cadeau,
nous émettons
un billet personnalisé
sans mention du prix.
[Billets en vente
uniquement
au Pôle culturel
Michel-Legrand.]

Mesdames, Messieurs,

Nous sommes heureux de vous présenter la saison culturelle 2023/2024.

Cette nouvelle programmation vous embarquera dans l'univers merveilleux du cirque !

Arts visuels, marionnettes, humour, magie, théâtre loufoque, chanson… nous vous proposons une sélection variée qui a été pensée pour vous émerveiller, vous faire rire, vous émouvoir et vous surprendre.

Portée par notre engagement de rendre la culture accessible à tous, dès le plus jeune âge, une nouvelle formule vous est proposée cette année avec *Les dimanches en famille*, une offre de spectacles jeune public au Pôle culturel, pour les enfants accompagnés de leur parents, au tarif unique de 5 euros.

Les plus grands, quant à eux, ne seront pas en reste. Le samedi soir, à l'auditorium Jean-Cocteau, des représentations ouvertes à tous seront proposées tout au long de l'année. Parmi elles, *Ménage A4*, le spectacle d'ouverture, que nous avons le plaisir de vous offrir.
N'hésitez pas à réserver votre place !

La saison culturelle, ce sont également des expositions, des rallye-jeux et des représentations organisées dans le cadre de grands rendez-vous nationaux comme la Fête de la science, la Journée internationale des droits des femmes ou encore la Nuit des musées.

Nous vous souhaitons une bonne lecture.

Mathieu Viskovic
Maire de Noisiel

Nicolas Dujardin
Adjoint au maire en charge de la culture, du patrimoine, du tourisme et de l'animation

LES BLESSURES RESTENT OUVERTES APRÈS 50 ANS DE DICTATURE

Cristina Gonzalez-Vega

Du 11 septembre au 23 septembre 2023

Tout public

Entrée libre

Hall du Pôle culturel

Née au Chili, Cristina Gonzalez-Vega, artiste peintre et assistante sociale, a fuit la dictature de Pinochet et est arrivée en France au début des années 1980. Elle a toujours mené une vie de combat, que ce soit pour défendre les personnes en détresse sociale ou pour lutter contre toute forme d'injustice. Ses peintures ont pour point commun d'exprimer un fait de société : la liberté, le cri, la douleur, la résistance, les émotions, la discrimination… Toutes sont enrobées des couleurs vives et vibrantes.

SPECTACLE OFFERT

MÉNAGE A4

Collectif A4

Samedi 23 septembre 2023 – 20 h

Tout public

Durée : 1 h

Auditorium Jean-Cocteau

Gratuit sur réservation
au 01 75 73 79 93,
par e-mail
à culture@mairie-noisiel.fr
ou sur ville-noisiel.fr

Un manège à quatre, qui fait le ménage et dépoussière les numéros circassiens habituels. Quatre personnages décalés, jongleurs, acrobates de haut niveau et un brin clownesques : deux femmes, deux hommes, qui partagent leurs fantasmes acrobatiques autour d'un repas.
Né en 2020, A4 est un collectif d'artistes issu de la prestigieuse compagnie canadienne des 7 doigts de la main. Jeunes et ambitieux, ils explorent les différents possibles du cirque d'aujourd'hui et créent des spectacles drôles, pétillants, poétiques et visuels en diable.

La bande annonce de la saison culturelle sera diffusée avant le spectacle.

cirque

Dans le cadre de la Fête de la science

DIMANCHE EN FAMILLE

L'ARBRE ET MOI

Cie À tous vents

Dimanche 8 octobre 2023 – 16 h

De 6 mois à 6 ans

Durée : 30 min

Salle de spectacle
Pôle culturel

Tarif C : 5 €

Renseignements :
service Culture – Animation

SCOLAIRES
Séance
lundi 9 oct.
Infos p. 30

Quels secrets un arbre garde-t-il ? Quels trésors cache-t-il ? Quelle langue parle-t-il ? Celle du bois dont on fait les instruments de musique, celle du vent qui fait danser ses feuilles, celle des oiseaux qu'il abrite au creux de ses branches… Et bien d'autres encore !
L'arbre et moi, spectacle musical, virevoltant comme une fleur de cerisier, léger comme du papier de soie, sonore comme le bois d'un tambour, tendre comme un bourgeon porteur de toutes les promesses… Comme autant de variations pour instruments boisés et sens en éveil autour du thème de l'arbre, du végétal et du bois.

conte musical

fête de la Science

MATIÈRE(S) À CONSTRUIRE

Du 6 au 20 octobre 2023

exposition-jeu

Hall du Pôle culturel

Entrée libre

Renseignements :
service Patrimoine
et Tourisme

Cette exposition vous invitera à approcher l'architecture des édifices emblématiques de Noisiel par une découverte ludique des matériaux ayant servi à leur construction.

---

rallye-jeu

Renseignements :
service Patrimoine
et Tourisme

SCOLAIRES

Une promenade originale à travers la Ville pour « tâter » le terrain.

En ligne à partir du 14 octobre 2023
Ouvert à tous

DIMANCHE EN FAMILLE

RÊVE D'ENFANT

Par les artistes enseignants du réseau des conservatoires de l'Agglomération

SCOLAIRES
Séance
lundi 13 nov.
Infos p. 30

Dimanche 12 novembre 2023 – 16 h

À partir de 7 ans

Durée : 1 h 05

Auditorium Jean-Cocteau

Tarif B : 6 € / 4 €

Renseignements :
service Culture – Animation

En partenariat avec

Paris Vallée de la Marne

Autour de "Children's corner" de Debussy, dans une transcription inédite pour quintette avec piano, et dont les thématiques simples (berceuse, danse), toujours traitées comme un rêve, sont encore transmissibles aux enfants d'aujourd'hui. En regard de ce très beau cadeau offert par un père à sa fille, le "Concert" op.21 d'Ernest Chausson, dont les liens d'estime et d'amitié avec Debussy sont connus, bien que leurs langages musicaux aient suivi des voies différentes. Cette œuvre de référence du répertoire de musique de chambre est une fascinante plongée dans un univers d'une séduction mélodique et harmonique permanente, volontiers onirique lui aussi, et d'une impressionnante virtuosité instrumentale.

RENCONTRES PHOTOGRAPHIQUES

Du 18 novembre au 9 décembre 2023

Galerie du Cosom

Entrée libre

Du lundi au samedi
14 h / 19 h

Renseignements :
service Culture – Animation

Temps fort de la vie culturelle noisiélienne, les Rencontres photographiques proposent chaque année aux photographes amateurs et professionnels de travailler sur un thème défini. Cette année, il s'agit de "Mouvements".

Venez voter pour votre photographie préférée !

Prix attribués : prix du public, prix junior 8-16 ans.

Pour exposer : demande de dossier d'inscription au 01 75 73 79 93 ou par mail à *culture@mairie-noisiel.fr*
Choix des œuvres exposées par un jury.

exposition photo

AU BONHEUR DES VIVANTS

Cie Les Âmes Nocturnes

Samedi 25 novembre 2023 – 20 h 30

Tout public
(à partir de 5 ans)

Durée : 1 h 15

Auditorium Jean-Cocteau

Tarif A : 14 € / 10 €

Renseignements :
service Culture – Animation

Formés auprès de Marcel Marceau, Cécile Roussat et Julien Lubek sont maîtres dans l'art de la manipulation d'objets, du jeu burlesque et du travail d'illusion…
Au bonheur des vivants, c'est un univers inclassable, qui s'inspire autant de Tim Burton que de Charlie Chaplin. Des premiers pas de l'Homme sur la lune au mythe du Père Noël, cette fable visuelle et féerique a des allures de rêve éveillé.
Un pur moment de grâce, un hymne poétique et drôle à l'enchantement du vivant.

« *Un petit bijou de poésie, pétillant et magique.* » TÉLÉRAMA

« *Loufoque et délirant, poétique et insolite, ce spectacle est un rêve éveillé.* » EUROPE 1

« *Avec une élégance qui subjugue, le couple nous entraîne dans un univers où la pesanteur n'existe plus.* » LA PROVENCE

GRAINE D'ARTISTE

Jeunes talents

Samedi 16 décembre 2023 – 20 h 30

Tout public

Auditorium Jean-Cocteau

Participation minimum de 1 €, reversée à une association caritative

Renseignements : au 01 60 06 84 04 ou au 01 60 06 84 06

Chanteurs, musiciens, danseurs, humoristes, artistes de rue… Venez découvrir sur scène les jeunes talents noisiéliens, à l'occasion de la nouvelle édition du concours Graine d'artiste organisé par la Ville. Seuls ou en groupe, ces jeunes artistes se présenteront devant le public et un jury de professionnels qui désignera un vainqueur pour chaque catégorie représentée.

SPECTACLE OFFERT

ECCENTRIC

Régis Truchy

Samedi 13 janvier 2024 – 18 h

Tout public

Durée : 1 h 10

Ouverture des portes à 17 h 15

Auditorium Jean-Cocteau

Gratuit sur réservation sur ville-noisiel.fr (ouverture des inscriptions en décembre 2023)

Pour célébrer la nouvelle année, la municipalité offre à ses habitants le spectacle *Eccentric*. Régis Truchy, reconnu depuis les années 90 dans le monde entier comme virtuose de la danse hip-hop et poète dans son jeu clownesque, nous propose sa vision artistique et sensible du langage corporel, entre performance et humour, nous livrant ainsi tout un panel d'émotions mises en mouvement. *Eccentric* est un concentré de poésie et d'énergie survitaminée qui nous emmène dans un univers décalé où il fait bon retrouver son âme d'enfant.

comédie chorégraphique

DIMANCHE EN FAMILLE

À PETITS PAS BLEUS

Cie Pipa Sol

Dimanche 14 janvier 2024 – 16 h

De 1 à 5 ans

Durée : 30 min

Salle de spectacle
Pôle culturel

Tarif C : 5 €

Renseignements :
service Culture – Animation

SCOLAIRES
Séance
lundi 15 janv.
Infos p. 30

Une chaussure bien décidée à vivre sa vie se détache du pied qui la retient. De périples en aventures, elle fait des découvertes insolites, découvre la peur, explore le plaisir du jeu et expérimente toutes les émotions... en odorama !
Toute cette aventure se joue dans un buffet de cuisine transformé en castelet. Chaque porte s'ouvre sur un nouveau paysage, un nouvel univers en quatre dimensions : matières, lumières, couleurs et odeurs. Des dunes de sable à la banquise, par toutes les météos, *À petits pas bleus* est un voyage sensoriel enchanteur, pour les tous petits comme pour les grands qui les accompagnent.

théâtre d'objets en odorama

L'ART ÉMOI

Du 20 au 27 janvier 2024

Pôle culturel

Entrée libre

Renseignements :
service Culture – Animation

Ils sont peintres, sculpteurs, plasticiens, danseurs, comédiens, conteurs, photographes, musiciens et ils vous invitent pendant quelques jours à venir ressentir et partager vos émotions, leurs émotions, devant une œuvre d'art lors d'une manifestation artistique.
Ces artistes de Noisiel et de villes avoisinantes, amateurs engagés, réunis en collectif pour l'occasion, vous proposent une scénographie originale autour de réalisations plastiques ou d'arts vivants sur le thème des émotions.
En proposant une autre façon d'appréhender l'art, l'exposition *L'art émoi* fait coexister sur un même évènement, différents types d'expression, et engage les visiteurs de tous âges à venir interagir avec les œuvres présentées.

exposition collective

LE BALLET DU MONTREUR

Cie Le Montreur

Samedi 27 janvier 2024 – 20 h 30

Tout public
(à partir de 5 ans)

Durée : 50 min

Auditorium Jean-Cocteau

Tarif B : 6 € / 4 €

Renseignements :
service Culture – Animation

Vous avez horreur des chaussons et des tutus ? Vous vous mélangez les pinceaux entre la première et la cinquième position ? Vous ne parvenez pas à lancer votre jambe assez haut pour toucher votre tête avec votre pied ? Aucune importante : votre avatar le fera pour vous ! Dans ce spectacle à la fois festif et participatif, Le Montreur propose aux spectateurs de s'initier aux joies de la danse d'une manière inattendue. Sous la conduite du maître, chacun va apprendre l'art du pas chassé, de l'entrechat, de l'arabesque… jusqu'au ballet final réunissant des centaines de marionnettes !

« Un drôle de ballet, aussi inattendu qu'irrésistible. »
TÉLÉRAMA

spectacle de marionnettes participatif

DIMANCHE EN FAMILLE

TOYO !

Cie Les Colporteurs

Dimanche 4 février 2024 – 16 h

À partir de 3 ans

Durée : 30 min

Salle de spectacle
Pôle culturel

Tarif C : 5 €

Renseignements :
service Culture – Animation

SCOLAIRES
Séance
lundi 5 fév.
Infos p. 30

Qui aurait pu soupçonner le potentiel d'émerveillement et d'humour d'un tuyau de chantier ? Terrain de jeu sans limites d'un acrobate-équilibriste-contorsionniste, Toyo est le personnage principal de cette histoire totalement tarabiscotée !
Adèle la violoniste et Gillou l'acrobate décident d'apprivoiser Toyo, qui devient tour à tour une carapace, un costume, un chapeau, une manche à air, un périscope, un avion, une maison… et bien d'autres choses encore !
Gillou l'enjambe, le traverse en tous sens, se plie et s'entortille, s'emmêle, s'y coince même parfois. Tandis qu'Adèle le fait chanter… Un moment privilégié pour faire découvrir le cirque aux tout-petits.

Dans le cadre de la journée internationale

COMMENT ÉPOUSER UN MILLIARDAIRE

Audrey Vernon

Samedi 16 mars 2024 – 20 h 30

Tout public

Durée : 1 h 20

Auditorium Jean-Cocteau

Tarif A : 14 € / 10 €

Renseignements : service Culture – Animation

Audrey Vernon est heureuse ! Elle va enfin épouser un homme riche, goûter au luxe et en finir avec la précarité de sa vie de comédienne. Celle qui a compris qu'il y avait davantage de bénéfices à épouser un milliardaire qu'à travailler pour lui livre avec ce « one man show économique », parfaitement documenté, un pamphlet incendiaire contre le capitalisme sauvage. En fausse candide, elle taille un costard aux élus de la liste de Forbes et autres stars du CAC 40. De Lakshmi Mittal à Bernard Arnault, en passant par Jeff Bezos, Donald Trump ou Mbappé, personne n'est épargné par la comédienne qui nous propose, dans un sourire acéré un décryptage de l'économie mondialisée.

« *Espiègle et corrosif.* » TÉLÉRAMA
« *Un spectacle brillant d'intelligence, élégamment piquant et subversif.* » MADEMOIZELLE

humour

des droits des femmes

PLURIELLES

Du 2 au 16 mars 2024

Des expositions qui s'accordent au féminin ! Des artistes femmes du territoire exposeront leurs œuvres dans différents lieux de la ville de Noisiel : des plus communs (Pôle culturel, Hôtel-de-Ville, galerie du Cosom) aux plus insolites (centre commercial, commerces, etc.).

NOISIÉLIENNES

En ligne à partir du 7 mars

À partir de 10 ans

Accès libre

Renseignements : service Patrimoine et Toursime

À travers la ville, partez à la découverte des femmes qui ont marqué notre territoire, la petite et la grande histoire, avec le nouveau rallye-jeu proposé par le service Patrimoine.

Retrouvez le programme complet des rendez-vous proposés dans le cadre de la journée internationale des droits des femmes sur *ville-noisiel.fr*

expositions collectives

rallye

CECIL L. RECCHIA

Printemps du jazz

Samedi 23 mars 2024 à 20 h 30

Tout public

Auditorium Jean-Cocteau

Gratuit, sur réservation

Renseignements :
service Culture – Animation

En partenariat avec

Retrouvez la programmation complète du Printemps du jazz sur *printempsdujazz.fr*

En quelques années, Cecil L. Recchia s'est taillée une place de choix sur la scène jazz parisienne. Chanteuse française aux origines métissées (italo-espagnole et nord-africaine), Cecil L. Recchia étudie le piano classique dès l'âge de 5 ans. *Play Blue*, son nouvel album, part sur les traces du label Blue Note. Relecture vocale d'une sélection de morceaux qui ont fait les grandes années du label mythique, cet album reçoit dès sa sortie les éloges dithyrambique des médias. Cecil L. pose sa voix et ses propres textes sur des arrangements originaux, pensés par le batteur David Grebil.

« *La voix française du jazz.* » FRANCE CULTURE
« *Une chanteuse qui a le bon goût de ne jamais en faire trop.* » TÉLÉRAMA

En première partie : les élèves du Conservatoire.

concert

SALON DU LUZ'ART

Du 23 mars au 6 avril 2024

Galerie du Cosom

Entrée libre

Du lundi au samedi
14 h / 19 h

Renseignements :
service Culture – Animation

Le Salon du Luz'Art expose les œuvres des artistes amateurs et professionnels du territoire. Peinture, sculpture, dessin, installation… l'art sous de nombreuses formes s'installe dans la galerie du Cosom. Le thème de cette année est "Bestial".

Prix attribués : prix du jury par discipline, prix junior 8-16 ans.

Pour exposer : demande de dossier d'inscription au 01 75 73 79 93 ou par mail à *culture@mairie-noisiel.fr* – choix des œuvres exposées par un jury.

exposition collective

DONOVAN

Samedi 27 avril 2024 – 20 h 30

Tout public

Durée : 1 h 15

Auditorium Jean-Cocteau

Tarif A : 14 € / 10 €

Renseignements :
service Culture – Animation

Quand il quitte la rue pour la scène, Donovan, magicien de 22 ans, offre un spectacle de magie bien particulier dans lequel les spectateurs passent par toutes les émotions : joie, rire, surprise, tristesse… C'est un véritable show dans lequel il va vous faire voyager dans son univers, un mélange de magie, de concert, de stand-up. Vous sortirez de son spectacle à la fois abasourdi et motivé à réaliser vos rêves les plus fous.

Donovan c'est 700k abonnés sur Youtube, 300k sur Instagram et plus d'1,5 million sur TikTok, un festival d'Avignon complet en 2022 et sa première résidence parisienne sold out.

« *Dire que Donovan a la magie dans la peau serait un euphémisme.* » FRANCE INTER

magie, concert et stand-up

RIBAMBELLE ET BOUTS DE FICELLE

Cie Midi 2

Dimanche 12 mai 2024 – 16 h

DIMANCHE EN FAMILLE

À partir de 2 ans

Durée : 35 min

Salle de spectacle
Pôle culturel

Tarif C : 5 €

Renseignements :
service Culture – Animation

SCOLAIRES
Séance
lundi 13 mai
Infos p. 30

La radio, le transistor, la TSF et la chanson française… Tout l'univers sonore, musical et visuel des années 1950 est recréé sur scène par un personnage clown et poète, aux allures de Jacques Tati, de Charlie Chaplin et de Fred Astaire.
Sur fond des chansons de Charles Trenet, d'Yves Montand ou d'Édith Piaf, entrecoupées d'annonces météo de l'époque, il nous entraîne dans un bestiaire poétique, qu'il invente devant nous avec tous les objets du quotidien : boules à thé, cadres, entonnoirs, bottes, patins à roulettes deviennent souris, chiens, poules, coccinelles ou escargots pour le plus grand bonheur des petits.

La Cie Midi 2 sera en résidence au Pôle culturel, du 23 octobre au 3 novembre, pour la création du spectacle Le bidon du loup.

théâtre d'objets et chanson

LE MUSÉE LOUFOQUE

Du 25 mai au 8 juin 2024

À partir de 8 ans

Pôle culturel

Accès libre

Renseignements : service Patrimoine et Tourisme

Le pôle culturel Michel-Legrand se transforme en un musée original et inattendu où l'histoire et le patrimoine de Noisiel sont revus et corrigés par Mme Loufoque, sa conservatrice un peu farfelue.
Les visiteurs sont invités à découvrir ce musée original et à participer à sa scénographie en apportant leur touche de fantaisie et un objet qui raconte Noisiel.

Samedi 25 mai, de 14 h à 19 h : animation participative et décalée avec Mme Loufoque.

exposition participative

de la Nuit

des musées

MUSEUM

Cie Le Petit Théâtre Dakôté

Samedi 25 mai 2024 – 20 h 30

Tout public
(à partir de 6 ans)

Durée : 1 h

Auditorium Jean-Cocteau

Tarif B : 6 € / 4 €

Renseignements :
service Culture – Animation

Menée tambour battant par des scientifiques déjantés, *Museum* est une visite guidée à la fois savante et totalement fêlée ! Vous y découvrirez des phénomènes zoopoétiques délirants : la coquette Truite à Fourrure, le célèbre Dahu aux pattes plus courtes d'un seul côté, le Hibouchetrou, le Squonk, le Baku, le Hidebehind, ou l'Eléfanfare du Rajasthan… Autant de spécimens qui n'auront plus aucun secret pour vous.
Un spectacle à la manière d'un cabinet des curiosités et une fugue dans les recoins de nos enfances, qui évoque nos premières émotions de cours de sciences, à la vue de squelettes, bocaux insolites et autres bestioles empaillées… C'est furieusement drôle et délicieusement toqué !

théâtre d'objets scientifico-humoristiques

FESTIVAL PAR HAS'ART!

De fin juin à début juillet 2024

Proposé par

Paris Vallée de la Marne

Lieu communiqué ultérieurement

Gratuit

Itinérant et gratuit, *Par Has'ART !* s'adresse à tout le monde, petits et grands, et vous invite à vivre autrement l'espace public, qu'il soit urbain ou bucolique. Le festival sillonne les douze communes de l'Agglomération Paris – Vallée de la Marne, pendant près de deux semaines.
Au programme, du théâtre, du cirque, de la danse, des déambulations et des interludes forains.

Le festival passera cette année encore par Noisiel.

Programmation annoncée en mai 2024.

DES ANIMATIONS TOUT AU LONG DE L'ANNÉE

Journées européennes du patrimoine

Samedi 16 et dimanche 17 septembre 2023

Tout public

Cité Menier
et Ancienne chocolaterie

Gratuit

Renseignements :
service Patrimoine
et Tourisme

Les 16 et 17 septembre, les visiteurs pourront découvrir le patrimoine industriel Menier.
Au programme : rallye-jeu et visites guidées de l'Ancienne chocolaterie Menier, de l'Ancienne mairie et de la Cité ouvrière, en partenariat avec le lycée Simone-Veil de Noisiel.

Forum des associations
Samedi 9 septembre 2023

Téléthon
Les 1, 2 et 3 décembre 2023

Nouvel an chinois
Janvier 2023

Carnaval
Samedi 23 mars 2024

Marché des producteurs
Samedi 4 mai 2024

Brocante de la Cité Menier
Dimanche 19 mai 2024

Noisiel en fête
et Rendez-vous aux jardins
Samedi 1er juin 2024

Fête de la musique
Vendredi 21 juin 2024

Fête du Village
Samedi 29 juin 2024

Quartiers d'été
Du samedi 20 juillet
au dimanche 4 août 2024

Cinéma de plein air
Samedi 27 juillet 2024

BILLETTERIE

En ligne

Achetez vos billets sur Weezevent en quelques clics depuis le site ville-noisiel.fr !
(Frais de commission de la plateforme à la charge des spectateurs).

Au Pôle culturel Michel-Legrand

34, cours des roches à Noisiel

- Lundi, mercredi, jeudi et vendredi 9 h 30 / 12 h et 14 h / 17 h.
- Mardi 9 h 30 / 12 h.
- Les jours de spectacle : 1 heure avant la représentation, sous réserve de places disponibles.
- Paiement en espèces et chèques uniquement.

Pré-réservations

- Par téléphone au 01 75 73 79 93

Tarifs

- A : plein 14 €; réduit 10 €
- B : plein 6 €; réduit 4 €
- C : 5 €
- Tarif réduit : moins de 26 ans, plus de 60 ans, étudiants, familles nombreuses, demandeurs d'emploi, groupes de plus de 8 personnes, personnes handicapées, adhérents Pôle Culturel, membres d'associations noisiéliennes (sur présentation d'un justificatif).

Pass culture

Les 14/18 ans bénéficiaires du pass peuvent l'utiliser pour acheter des places pour les spectacles au tarif A.

SCOLAIRES

Afin que tous les écoliers découvrent le monde du spectacle, des séances sont programmées sur le temps scolaire, et des parcours artistiques sont également proposés aux équipes enseignantes en lien avec un spectacle ou une exposition, en présence des artistes.

Enseignants, n'hésitez pas à contacter le Pôle culturel : 01 75 73 79 93 ou culture@mairie-noisiel.fr

INFOS PRATIQUES

Accès

- Venir en transports en commun : RER A, arrêt Noisiel
- Venir en voiture : parkings du Luzard gratuits et ouverts jusqu'à minuit les soirs de spectacle (pensez à covoiturer).

À noter

- Les billets ne sont ni repris ni échangés.
- Les spectacles sont en placement libre.
- Les retardataires devront attendre le moment opportun pour entrer dans la salle. L'entrée pourra leur être refusée par respect pour les artistes et le public.
- Pour le bien-être de tous, il convient de respecter l'âge conseillé pour les spectacles.
- Les salles sont accessibles aux personnes à mobilité réduite (merci de nous prévenir à l'avance).
- Les photographies, films et enregistrements audio ne sont pas autorisés.

MENTIONS OBLIGATOIRES

Les blessures restent ouvertes – Crédit photo : Alex Chellew.
Ménage A4 – Concept : Collectif A4 et Compagnie Solta. Distribution : Alluana Ribeiro, Julien Silliau, Tom Proneur, Emilie Silliau. Crédit photo : Craw.
L'Arbre et moi – Création et interprétation : Florian Allaire. Mise en scène : Marc Doumèche. Scénographie : Marlène Rocher et Patrice Balandreaud. Création lumière : Patrice Balandreaud. Spectacle accueilli en résidence de création à l'ARC, scène nationale du Creusot et par la Communauté de Communes Brenne Val de Creuse.
Rêve d'enfant – Crédit photo : Thomas Eakins – Baby at play – Galerie nationale de Washington.
Au bonheur des vivants – Compagnie Les Âmes Nocturnes. De et avec : Cécile Roussat & Julien Lubek. Manipulation et régie plateau : Alex Sander Dos Santos. Mise en scène : Cécile Roussat & Julien Lubek. Décor : Antoine Milian. Son : Matthieu Ply.
Eccentric - Productions : Little Bros. Interprète et créateur : Régis Truchy. Collaborateur artistique : Gil Galliot. Lumières : Frédéric Casoria. Crédit photo : Paul Beletre. Spectacle créé avec le soutien du CCN de Créteil et du Val-de-Marne / Compagnie Käfig, du Sud-Est Théâtre (EPT Grand-Orly Seine Bièvre), de la Sacem et du CNM.
À petits pas bleus – Cie Pipa Sol. Mise en scène : Elisabeth Rouch, Christine Delattre. Assistant à la mise en scène : Jean-Pierre Rigaud. Interprètes : Didier Welle, Christine Delattre. Auteure : Élisabeth Rouch. Musique : Eric Bono. Création lumière : Didier Welle.
Le ballet du Montreur – Cie le Montreur. Jeu et manipulation : Louis-Do Bazin. Pianiste accompagnateur : Jean-Pierre Caporossi ou Florian Doidy. Mise en scène : Yves Neff. Production : Le Montreur avec le soutien des Zaccros d'ma rue, du MTG de Brindas, de la Région Rhône-Alpes et de la Spedidam. Diffusion : Aline Bardet. Crédit photo : Odyssud7.
Toyo ! – Cie les Colporteurs. Avec Gilles Charles-Messance, artiste de cirque et Adèle Salomé, musicienne. Mise en scène : Antoine Rigot, Julien Lambert. Conseil artistique : Agathe Olivier. Création musicale : Coline Rigot, avec la complicité d'Antoine Berland.
Résidence : Village de Saint-Thomé. Remerciements : L'Azimut - Pôle National Cirque en île-de-France – Antony/Châtenay-Malabry. La compagnie Les Colporteurs est soutenue par le Ministère de la Culture – DRAC Auvergne-Rhône-Alpes, la Région Auvergne-Rhône-Alpes, le Conseil départemental de l'Ardèche et est soutenue par la Ville du Teil d'Ardèche. Crédit photo : Marjolaine Mamet.
Comment épouser un milliardaire – Auteure et interprète : Audrey Vernon. Mise en scène : Audrey Vernon et Mickaël Chirinian. Technique : Pierrick d'Espinay.
Cecil L. Recchia – Crédit photo : Peur du loup.
Donovan – En accord avec Bleu citron.
Ribambelles et bouts de ficelle – Cie Midi 2. Un spectacle conçu, écrit et interprété par Marc Doumèche. Mise en scène : Madeleine Mallaret. Accompagnement et conseil artistiques : Florian Allaire. Direction d'acteur : Barbara Boichot. Visuel : Marie Poirier. Crédit photo : Pierre Brie.
Museum - Compagnie Le Petit Théâtre Dakôté. Conception, texte et mise en scène : Christophe Bihel. Scénographie et "taxidermie poétique" : Laure Guilhot. Jeu : Agnieszka Kolosowska-Bihel, Christophe Bihel. Constructions, accessoires : Nicolas Hubert. Création lumières : Mathieu Bassahon. Costumes : Camille Lamy. Collaboration artistique et technique : Anaëlle Ravoux, Mathieu Dion, Jeff Perlicius, Louis Matray. Régie : Guilhèm Barral. Photos/ teaser vidéo : Maxime Huyghe. Production / Diffusion : Ophélie Jaffeux. Administration : Charlotte Lyautey.
Production : Communauté de Communes Sud Grand Berry, Le Petit Théâtre Dakôté / Aide à la résidence : Communauté de Communes Combrailles, Soule et Morge – La Passerelle; Mairie de Billom, Théâtre Municipal de Gerzat / Théâtre Gabrielle Robinne (Montluçon). Soutiens : Yzeurespace (Scène Régionale d'Auvergne), Accès Soir – Riom (Scène Régionale d'Auvergne), Mairie d'Issoire-Animatis. Partenaires Dakôté : Ministère de la Culture et de la Communication – DRAC Auvergne-Rhône-Alpes (Cie conventionnée), Conseil Régional Auvergne-Rhône-Alpes (Cie conventionnée), Conseil Départemental de l'Allier (Cie conventionnée), Commune de Lavault - Sainte-Anne (Cie en résidence).

Ouverture de la billetterie le 4 septembre 2023

Service Culture – Animation
Pôle Culturel Michel-Legrand
34 cours des Roches
77186 Noisiel
Tél. 01 75 73 79 93
Email : culture-animation@mairie-noisiel.fr

Service Patrimoine et Tourisme
Hôtel-de-Ville
26 place Émile-Menier
77186 Noisiel
Tél. 01 60 37 73 99
E-mail : patrimoine@mairie-noisiel.fr

Programme complet des animations Patrimoine disponible dans la brochure "Rendez-vous", à l'Hôtel-de-Ville et en ligne.

ville-noisiel.fr

Édité par la Ville de Noisiel – conception : nonosetpaillettes – Imprimerie européenne – Juillet 2023